Verwaltungsgliederungs- und Dezernatsverteilungsplan der Stadt Königswinter ab 24.10.2022
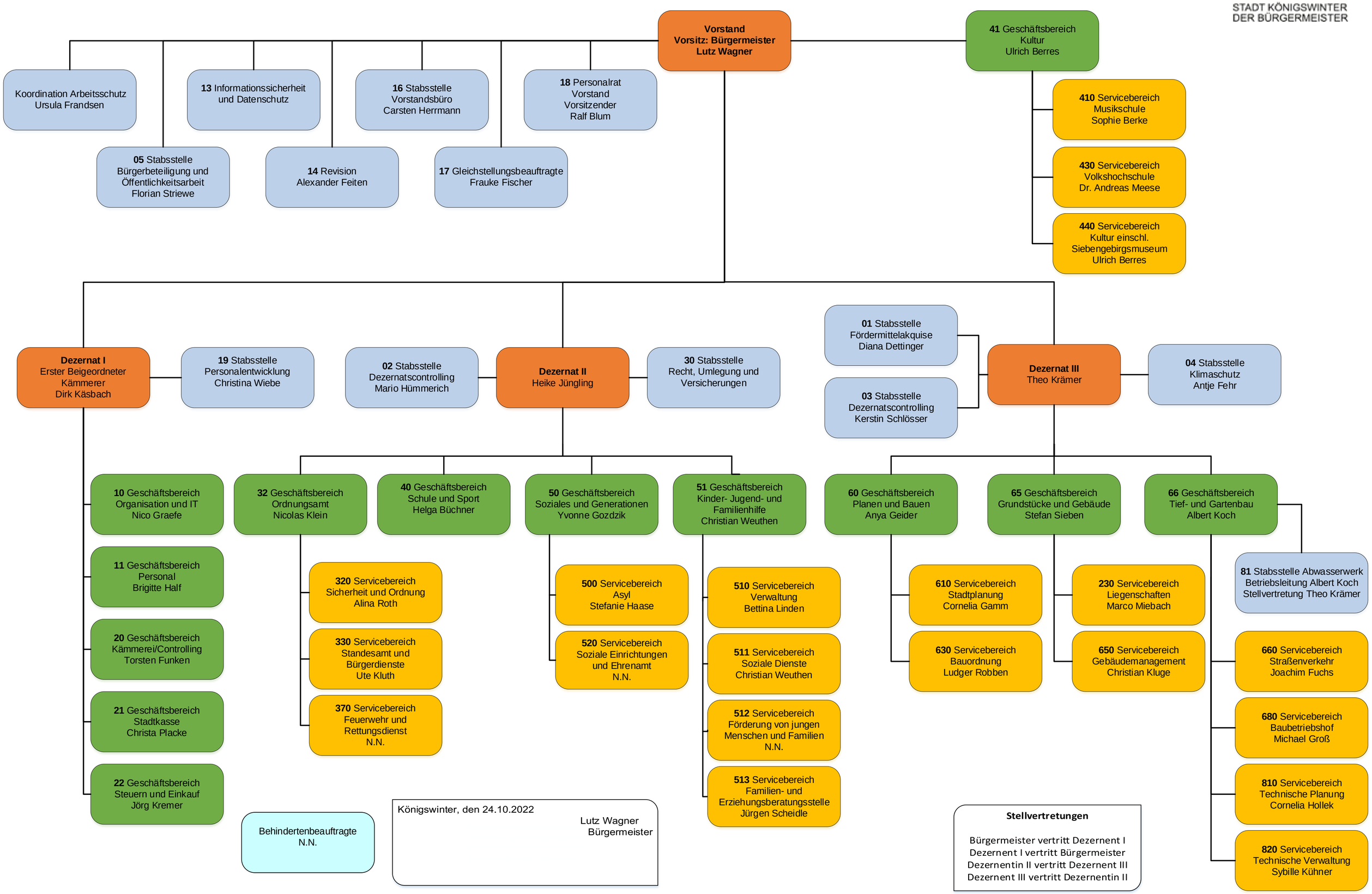
STADT KÖNIGSWINTER
DER BÜRGERMEISTER